



**2012**

**LE PETIT GUIDE  
PRATIQUE  
DE  
SÉREILHAC**

# SOMMAIRE

<b>FORMALITÉS ADMINISTRATIVES LIÉES AU CHANGEMENT D'ADRESSE .....</b>	<b>P.3</b>
<b>FORMALITÉS ADMINISTRATIVES LIÉES À L'INSTALLATION.....</b>	<b>P.5</b>
<b>MÉMO RÉCAPITULATIF.....</b>	<b>P.6</b>
<b>CARNET D'ADRESSES .....</b>	<b>P.7</b>
<b>INFOS PRATIQUES .....</b>	<b>P.13</b>
<b>LES COMMERCES ET ARTISANS .....</b>	<b>P.17</b>
<b>LES SERVICES SOCIAUX.....</b>	<b>P.24</b>

# LES FORMALITÉS ADMINISTRATIVES LIÉES AU CHANGEMENT D'ADRESSE



## ASSURANCE, MUTUELLE, ...

Avant votre emménagement, vous devez assurer votre nouvelle résidence. Avertissez votre assureur de votre changement de domicile et de la résiliation ou du transfert du contrat d'assurance par lettre recommandée avec accusé de réception.



## CARTE D'ÉLECTEUR

Afin de pouvoir participer aux scrutins électoraux de l'année suivante, vous devez vous inscrire sur les listes électorales, avant le 31 décembre de l'année en cours.

Démarche : à la mairie muni d'une pièce d'identité et d'un justificatif de domicile ou pièce justifiant que vous êtes ou votre conjoint inscrit au rôle des contributions directes depuis au moins 5 ans consécutifs.



## VÉHICULES

En cas de changement de domicile, vous devez modifier l'adresse de votre carte grise, dans un délai d'un mois maximum (frais de gestion : 2,50 €). Cet oubli peut être sanctionné en cas de contrôle.

Démarche : à la Préfecture de Limoges ou à la mairie.



## VOS PAPIERS

Le changement d'adresse n'est pas obligatoire pour le permis de conduire, la carte d'identité et le passeport. Si vous le souhaitez, vous pouvez les faire modifier.

Démarche : à la mairie.



## ORGANISMES SOCIAUX

Vous devez informer votre ancien centre de sécurité sociale de votre changement d'adresse et demander qu'il vous indique le centre dont vous dépendez désormais.

Démarche : auprès du nouvel organisme pour actualiser votre situation, muni de votre carte vitale et d'un relevé d'identité postal ou bancaire.

Vous devez aussi informer votre mutuelle de votre nouvelle adresse.



## SERVICES DES IMPÔTS

Vous devez indiquer votre changement d'adresse aux Centre des impôts de votre ancien et de votre nouveau domicile, ainsi qu'à votre actuelle Trésorerie.

**Impôt sur le revenu** : vous paierez votre impôt sur le revenu à la Trésorerie de votre ancienne adresse pour l'année en cours.

**Taxe foncière et taxe d'habitation** : l'année de votre déménagement, vous devez régler totalement la taxe d'habitation et la taxe foncière à la perception de l'ancien domicile.



# LES FORMALITÉS ADMINISTRATIVES LIÉES À L'INSTALLATION



## COURRIER

Vous pouvez faire suivre votre courrier par la Poste. Ce service de réexpédition définitive est payant. Vous devez déposer votre demande de réexpédition définitive dans le bureau de poste de votre choix, au minimum 5 jours ouvrables avant la date souhaitée de début de réexpédition.

De plus, des cartes dispensées d'affranchissement pour informer vos correspondants de votre nouvelle adresse vous sont remises gratuitement lors du dépôt de votre souscription.



## ÉLECTRICITÉ/ GAZ

Au moins une semaine avant votre départ :

- contactez votre agence pour résilier vos anciens contrats et fixer la date de relevé des compteurs ;
- prévenez le centre de votre nouveau lieu de résidence pour qu'un contrat d'abonnement soit établi et que votre fournisseur d'électricité effectue l'ouverture des compteurs.



## SERVICES DES EAUX

Le service des eaux est géré par la commune.

Démarche : Si vous êtes propriétaire : prendre contact avec la mairie

Si vous êtes locataire : en parler avec votre propriétaire



## TÉLÉPHONE

Contactez votre opérateur et indiquez votre adresse et la date à laquelle vous souhaitez faire couper la ligne actuelle.

Vous devez faire résilier votre abonnement. Sachez qu'un message peut être diffusé à votre demande.

Pour installer une ligne dans votre nouveau logement, déposez une demande d'abonnement auprès de votre opérateur.

Un délai est nécessaire à la mise en place de cette nouvelle ligne.

# MÉMO RÉCAPITULATIF

## • DÉMARCHES À FAIRE 1 À 2 SEMAINES AVANT LE DÉMÉNAGEMENT

- assurer votre nouveau logement et modifier l'assurance automobile
- résilier votre abonnement électricité/gaz et demander le branchement à la nouvelle adresse
- résilier votre abonnement téléphonique et faire ouvrir une nouvelle ligne
- résilier votre contrat du service des eaux, demander le raccordement à la nouvelle adresse
- demander la réexpédition automatique de votre courrier
- communiquer votre nouvelle adresse à la CAF, au centre des impôts...

## • DÉMARCHES À EFFECTUER DÈS L'EMMÉNAGEMENT

- Vous inscrire sur les listes électorales
- modifier la carte grise de votre voiture

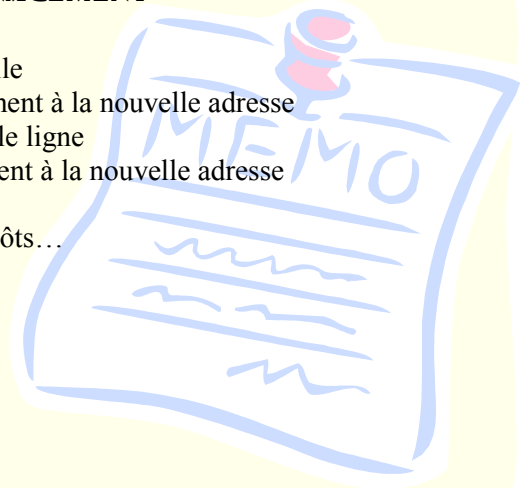

# **CARNET D'ADRESSES**



# ENFANCE - ENSEIGNEMENT



## ASSISTANTES MATERNELLES

Prénom et Nom de l'assistante maternelle	Adresse	Numéro de Téléphone
Mme Béatrice Durand	12 rue des Lilas	06.72.09.57.64
Mme Sandrine Guillou	63 av d'occitanie	05.55.36.03.16
Mme Monique Lavaud	Le Poirier	05.55.36.09.69
Mme Brigitte Mounier	23, rue Frédéric Dard	05.55.36.06.96
Mme Bernadette Orlianges	8, rue Eugène Delacroix	05.55.39.17.83
Mme Séverine Poingt	La Source	05.55.36.05.57
Mlle Anaïs Rioucourt	8, rue Mozart	05.87.50.31.27
Mme Coralie Sainte Catherine	15, rue Auguste Renoir	06.14.72.36.74
Mme Yvette Soury	Frègefond	05.55.39.18.52



## ACCUEIL DE LOISIRS

16, avenue d'Occitanie  
87620 SÉREILHAC  
Tél : 05.55.36.03.48

Horaires : Mercredi et vacances scolaires : 7h - 19h



## **GARDERIE PÉRISCOLAIRE**

16, avenue d'Occitanie

87620 SÉREILHAC

Tél : 05.55.36.03.48

Horaires : Tous les jours d'école : 7h - 8h45 / 16h - 19h



## **ÉCOLES MATERNELLE ET ÉLÉMENTAIRE GUILLAUME BOURBON**

13, allée des Tilleuls

87620 SÉREILHAC

Tél : 05.55.39.12.22

Semaine de 4 jours : Lundi - Mardi - Jeudi - Vendredi

Horaires : 8h45 - 11h45 / 13h - 16h

[ecole-guillaume-bourbon.over-blog.com](http://ecole-guillaume-bourbon.over-blog.com)



## **COLLÈGE J-B C COROT**

Rue des Grangettes

87700 AIXE SUR VIENNE

Tél : 05.55.70.10.16



## **COLLÈGE PRIVÉ DU SAUVEUR**

23, rue Rochefroide

87700 AIXE SUR VIENNE

Tél : 05.55.70.11.83

## SERVICES PUBLICS



### MAIRIE

7, allée des Tilleuls  
87620 SÉREILHAC

Tél : 05.55.39.10.33

Urgences techniques (fuites d'eau, ...) : 06.72.47.36.70

Adjoint d'astreinte (problèmes graves) : 06.75.03.79.93

Fax : 05.55.39.19.31

Mails: maire : [maire@sereilhac.com](mailto:maire@sereilhac.com)

secrétariat : [secretariat@sereilhac.com](mailto:secretariat@sereilhac.com)

comptabilité : [comptabilite@sereilhac.com](mailto:comptabilite@sereilhac.com)

service eau et assainissement : [administration-generale@sereilhac.com](mailto:administration-generale@sereilhac.com)

Blog du maire : [mairedesereilhac.over-blog.com](http://mairedesereilhac.over-blog.com)

Horaires : du lundi au vendredi : 8h - 12h / 13h30 - 17h30

samedi : 9h - 12h



### LA POSTE

1, rue de la Paix Retrouvée  
87620 SÉREILHAC

Tél : 05.55.39.10.00



## **TRÉSORERIE**

38, avenue du Président Wilson  
87700 AIXE SUR VIENNE  
Tél : 05.55.70.21.38



## **GENDARMERIE NATIONALE**

2 rue Rouget de Lisle  
87310 SAINT LAURENT SUR GORRE  
Tél : 05 55 00 00 02



## **COMMUNAUTÉ DE COMMUNES DU VAL DE VIENNE**

24, avenue du Président Wilson  
87700 AIXE SUR VIENNE  
Tél : 05.55.70.02.69  
Fax : 05.55.70.02.47  
[www.valdevienne.fr](http://www.valdevienne.fr)



## **OFFICE DE TOURISME**

46, avenue du Président Wilson  
BP 39  
87700 AIXE SUR VIENNE  
Tél : 05.55.70.19.71  
Fax : 05.55.70.48.30 - Renseignements : [info@ot-valdevienne.com](mailto:info@ot-valdevienne.com) - [www.ot-valdevienne.com](http://www.ot-valdevienne.com)

## **ASSOCIATIONS COMMUNALES**

<b>ASSOCIATION</b>	<b>PRÉSIDENT</b>	<b>ADRESSE</b>	<b>TÉLÉPHONE</b>
ACCA	Benoît ROULIÈRE	La Bouchie 87700 AIXE SUR VIENNE	06.71.37.52.21
ACPG-CATM	Jean-Claude BUFFIÈRE	65, avenue d'Occitanie 87620 SÉREILHAC	05.55.36.01.47
Amicale de Crézeunet	Brigitte MANEUF	1, avenue d'Occitanie 87620 SÉREILHAC	05.55.36.05.24
Association Foncière	Loïc COTTIN	Gattebourg 87620 SÉREILHAC	05.55.39.19.21
Chrysalide	Bernard LIARDOU	2, rue Eugène Delacroix 87620 SÉREILHAC	05.55.39.18.95
Club des AS	Yvette VAUDOU	23, rue Auguste Renoir 87620 SÉREILHAC	05.55.39.15.08
Comité des Fêtes	Olivier RAYNAUD	19 rue Auguste Renoir 87620 SÉREILHAC	05.55.36.98.82
FNACA	Jean-Pierre GRANGER	1, allée Philippe Champagne 87100 LIMOGES	05.55.01.64.71
Gym Loisirs	Nathalie FRUGIER	Bourdela 87620 SÉREILHAC	05.55.36.06.49
La Croisée des Idées	Marie-Louise BRISSAUD	Le Moulin de la Jugie 87620 SÉREILHAC	05.55.39.15.59
Leelooafrika	Jean-Philippe BARGET	Les Betouilles 87620 SÉREILHAC	06.64.35.08.14
Les amis de l'école publique	Patrick NENERT	11, allée des Tilleuls 87620 SÉREILHAC	05.55.39.12.22
Les Petites Canailles	Christelle PEYROT	La Plagne 87620 SÉREILHAC	05.55.36.02.63
Séreilhac Jeunesse Loisirs	Chantal PLESSIS	Le Maupas 87620 SÉREILHAC	05.55.39.19.09
Sporting Club de Séreilhac	Philippe CHAMBON	La Monnerie 87620 SÉREILHAC	05.55.39.19.58
Union Cycliste de Séreilhac	Jacques DELPECH	Clairefaye 87620 SÉREILHAC	05.55.39.19.11



**INFOS  
PRATIQUES**

# ORDURES MÉNAGÈRES



## COLLECTE DES ORDURES MÉNAGÈRES

mercredi (ordures ménagères) et mardi semaines impaires (déchets recyclables)



## EMPLACEMENT DES ÉCO-POINTS

- Le Maupas
- Crézeunet
- Ateliers municipaux

(pour le verre uniquement)



	BOSMIE L'AIGUILLE		SAINT MARTIN LE VIEUX	
	Matin	Après-midi	Matin	Après-midi
LUNDI		14h00 - 18h00	9h - 12h30	14h00 - 18h00
MARDI			9h - 12h30	14h00 - 18h00
MERCREDI	9h - 12h30	14h00 - 18h00		14h00 - 18h00
JEUDI	9h - 12h30	14h00 - 18h00		
VENDREDI	9h - 12h30	14h00 - 18h00	9h - 12h30	14h00 - 18h00
SAMEDI	9h - 12h30	14h00 - 18h00	9h - 12h30	14h00 - 18h00

 Il est nécessaire de posséder un badge pour accéder aux déchetteries.  
 La demande est à formuler à la mairie. Prévoir carte d'identité et justificatif de domicile.

Téléphone déchetterie de Bosmie l'Aiguille : 05.55.36.86.95  
 Téléphone déchetterie de St Martin le Vieux : 05.55.69.51.98

# DÉMARCHES ADMINISTRATIVES



## RECONNAISSANCE ANTICIPÉE

Pour les parents non mariés. À la mairie du domicile ou n'importe quelle autre mairie. Avant la naissance.  
Pièces à fournir : carte nationale d'identité.



## BAPTEME RÉPUBLICAIN

À la mairie. Pièces à fournir : pièce d'identité des parents, parrain et marraine.



## MARIAGE

À la mairie du domicile de l'un des futurs époux. Pièces à fournir : actes de naissance, cartes d'identité, justification de domicile, carte d'identité des témoins (minimum 2 - maximum 4).  
Attention : prévoir les démarches au minimum deux mois avant la date fixée.



## DÉCÈS

Déclaration à la mairie du lieu de décès. Avec certificat médical délivré par le médecin ayant constaté le décès et livret de famille du défunt.



## CARTE NATIONALE D'IDENTITÉ

À la mairie du domicile. Pièces à fournir : extrait d'acte de naissance, deux photos d'identité, un justificatif de domicile récent, ancienne carte nationale d'identité. Validité : 10 ans. Délai d'obtention de 2 à 3 semaines.  
Coût : 25 € si l'ancienne carte n'est pas présentée pour un renouvellement.



## **PASSEPORT**

Dans une mairie habilitée (pour Séreilhac : Aix sur Vienne).

Pièces à fournir : timbre fiscal à 86 € pour les personnes majeures, 42 € pour les mineurs de 15 ans et plus et 17 € pour les mineurs de moins de 15 ans, extrait d'acte de naissance indiquant la filiation datant de moins de trois mois, 2 photos d'identité, un justificatif de domicile récent, 1 pièce d'identité, l'ancien passeport le cas échéant. Pour les mineurs, livret de famille des parents.



## **CARTE GRISE**

À la préfecture ou à la mairie du domicile.

Certificat de vente, demande d'immatriculation, carte grise barrée, datée et signée, pièce d'identité, justificatif de domicile, contrôle technique. (frais de gestion : 6,50 €)

Tarif selon la puissance fiscale du véhicule et la date de mise en circulation.



## **INSCRIPTION SUR LES LISTES ÉLECTORALES**

À la mairie du domicile.

Pièces à fournir : pièce d'identité, un justificatif de domicile.

Inscription du 1<sup>er</sup> septembre au 31 décembre pour la liste établie au 1<sup>er</sup> mars de l'année suivante. Toute demande formulée avant le 1<sup>er</sup> septembre est notée et prise en compte à l'ouverture de la période.



## **RECENSEMENT MILITAIRE**

À la mairie du domicile. Les jeunes garçons et filles ayant atteint l'âge de 16 ans doivent se faire recenser au cours du premier mois du trimestre qui suit leur anniversaire.

Pièces à fournir : livret de famille.

**LES  
COMMERCES  
ET ARTISANS**



# COMMERCES



## ALIMENTATION

- Boucherie ALIBA Charcuterie Plats cuisinés, *Avenue de l'Occitanie*.....05 55 39 11 61
- Boucherie MAGAL- Charcuterie - Traiteur, *21, avenue de l'Occitanie*.....05 55 39 12 30
- Boulangerie - Pâtisserie Christophe LEBRUN, *27, avenue d'Occitanie*.....05 55 39 18 45
- Boulangerie Le Fournil d'Antan, *8, avenue d'Occitanie*.....05 55 39 10 34
- Épicerie Mille Frais, *3, rue Dupuytren*.....05 55 69 52 80

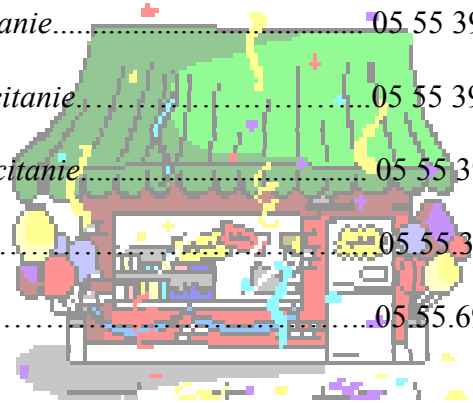

## MEUBLES

- Meubles RABIER, Salon, literie, *Le Bos Vieux*.....05.55.78.47.73



## ÉLECTROMÉNAGER

- Hubert ALLAMARGOT TV, ménager, antennes, électricité, dépannage *7, rue Dupuytren* ....05 55 39 11 90

## HÔTELS - RESTAURANTS - BARS

- La Meule. Bar - Hôtel\*\* - Restaurant. 2, *avenue d'Occitanie*.....05 55 36 93 22
- Relais des Tuileries «Logis» Café, Hôtel, Restaurant, *Les Betoulles* .....05 55 39 10 27
- Ets Rebier Bar, cave, produits du sol , 18 *avenue d'Occitanie*.....05.55.39.10.04
- L'Occitan Bar, Tabac, Journaux , graines, pêche, multi-services 13, *avenue d'Occitanie*.....05.55.36.03.60

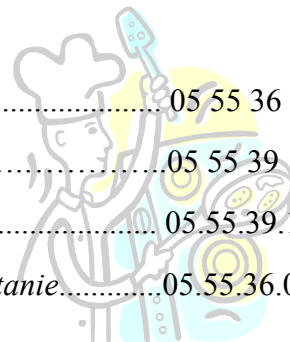

## ARTISANAT

### INTERNET

- La Petite Fabrique du Web, *Puy Magnot* - [contact@petitefabriqueduweb.com](mailto:contact@petitefabriqueduweb.com).....05.55.35.29.75  
[www.petitefabriqueduweb.com](http://www.petitefabriqueduweb.com)



### MÉCANIQUE

- Techniques et Services Constructeur de machines de production *Le Bos Vieux*,..... 05 55 48 21 21
- Garage B.A.G., Mécanique, vente, 41, *avenue d'Occitanie*..... 05 55 39 14 25
- Ets FRAY S.A.R.L. Mécanique Générale, *Crézeunet*, ..... 05 55 39 14 57



## MÉCANIQUE (SUITE)

- Auto réglo, dépannage et réparation toutes épaves, *les Tuileries*.....05.55.36.95.28



## TAXIS

- Taxi, *Marc Massaloux, Chauffarie*.....06.32.89.89.50 ou 05.55.36.00.16



## COIFFURE

- Chantal Styl' 4, *allée des Tilleuls*..... 05 55 36 04 09

- Coiffure Marie-Luce Guyonnaud 11, *avenue d'Occitanie*..... 05 55 39 10 14

- Tif Annie, Coiffure à domicile, 25, *rue Auguste Renoir*.....06 24 97 21 03 ou 05 55 39 14 33



## ÉLECTRICITÉ

- Stéphane DEVEAUX, *Chez Mana*.....05 55 36 00 37 ou 06 10 75 65 12



## BOIS

- Daniel FREDON, Vente de bois de chêne, *Le Moulin de la Jugie*.....06.89.11.46.51



## MENUISERIE

- Entreprise KLEIN Menuiserie, *Ludovic Klein Bel Air*,.....05 55 39 13 59

 **POMMES**

- Pom d'Api, Jérôme MORGAT Les Betouilles,.....05 55 36 07 63

 **TRAVAIL DES MÉTAUX**

- CRTP Ferronnerie 67, avenue d'Occitanie.....05 55 36 09 06

 **TUILERIE**

- Briquerie, Tuilerie, Plaques de Four. J.F. Litaud, Les Betouilles..... 05 55 36 02 90

 **TAPISSERIE D'AMEUBLEMENT**

- Siège de style et rideaux Mme Savary, La Chauzadie.....05.55.39.11.60

 **EMAUX D'ART**

- Emaux d'art Chris, Les brousses.....05.55.39.12.51

 **CHASSE, TIR**

- Armurerie Sainte Madeleine, 22, avenue d'Occitanie .....05.55.36.95.86

 **APICULTURE**

- Miels, bonbons, nougat, pain d'épices, caramels Valérie et François TASSIÉ,  
*La Petite Renaudie*.....05 55 36 01 01

 **SAFRAN**

- Culture et vente de safran et produits dérivés Corinne BOUISSOU, *Villeneuve* .....06 86 75 73 09  
[www.safranenlimousin.fr](http://www.safranenlimousin.fr)

 **ESPACES VERTS**

- Stéphane BOURGEOIS, entretien parcs et jardins.....06.62.85.84.23  
- Romain BOYER.....06.60.06.58.27

 **DÉSINSECTISATION, DERATISATION**

- STOPINSECTE 12, *rue de la fontaine Saint - Jean* ..... 05 55 36 06 94 ou 06 08 88 49 57

 **BÂTIMENT**

- Bruno ANGLERAUD, Peinture et revêtement, *La Grange*.....05 55 39 11 80



## BÂTIMENT (SUITE)

- Plomberie, Zinguerie et Chauffage, Entretien chaufferie,  
Michel BARGET, *Les Betouilles*,..... 05 55 39 12 52
- Entreprise CHAMBON Parquet, revêtement sols, Carrelage, *La Monnerie*.....05 55 39 19 58
- Luc CLAIRAC, Isolation, plâtrerie, peinture, décoration, *Gauthier*.....06.65.44.54.82
- Jean-François DECHUYTER, Maçon, *Fond Froide*,.....06.74.93.80.88
- JPF PEINTURES Peinture, Revêtement de sol, murs, *Les Landes de chez Mana*.....05 55 36 00 87
- Raphaël PEYROT, Maçon, *La Plagne*.....05 55 36 02 63
- Entreprise POINGT Carrelage, *La Source*, .....05 55 36 05 57
- Entreprise TAILLEMAUD, Maçonnerie, terrassement, charpente, couverture *Le Gatinaud*, .. 05 55 36 09 15
- Jean VENLA, Maçon, *rue des Lilas*.....05 55 70 31 26

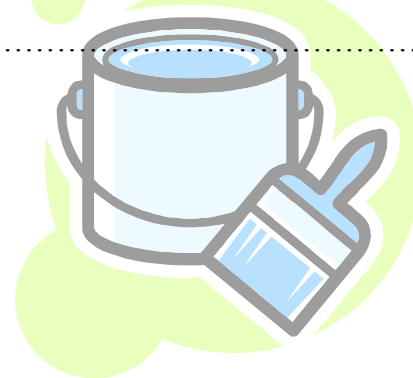

# SERVICES SOCIAUX

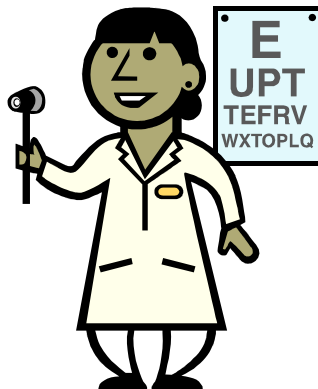



## MÉDECIN

Roger Tessier 29, rue Suzanne Valadon..... 05 55 39 12 55



## SOINS À DOMICILE, INFIRMIÈRES DIPLÔMÉES D'ÉTAT

- Cabinet Delphine Coudert, Martine Cluzaud, *Les Champs* ..... 05 55 39 17 58

- Françoise Skoropad, 15, rue Pasteur, *Brugerie*,..... 05 55 39 17 86 ou 06 81 91 55 83



## PHARMACIE

- Pharmacie de Séréilhac, Renaud et Muriel Barriac 47, *avenue d'Occitanie*..... 05 55 39 10 29



## PERMANENCES DE L'ASSISTANTE SOCIALE

- Betty Beillard, assistante sociale rattachée à la commune **reçoit sur rendez-vous uniquement**. Elle est joignable à son bureau de Saint Junien au 05.55.43.06.06 ou à son bureau d'Aixe sur Vienne au 05.55.70.47.74.